Nauticam

PRODUCT CATALOG 2025

GLOBAL STANDARD

High Quality, High Usability

Nauticam

N120

NA R5II

for Canon EOS R5 Mark II

10563 3FG

¥738,000(税別)

¥811,800(税込)

N120ポートシステム マウントアダプター対応

NA一眼レフハウジング用のN120ポートで使用できる多様なポート／コンバージョンレンズ／エクステンション／アダプターにも対応。RFレンズに加え、「Canon マウントアダプター　EF-EOS　R」を装着して豊富なEFレンズも使用が可能です。

直観的に配置された ミッションコントロール

操作ボタン／レバーを右手側に集約・配置したことで、直感的なコントロールが可能になりました。左グリップから手を離すことなく、再生、LCD　から　EVFの切り換えにアクセスでき、コントロールリング　マウントアダプターも操作できます。

HDMI2.0対応 外部モニターの接続が可能

HDMI2.0規格をサポートするM24アクセサリーポートを備えています。
バルクヘッドを取り付けることでHDMI2.0経由でレコーディングモニター、またはHDMI1.4経由でモニターと組み合わせて使用できます。

本体サイズ	質量	耐圧水深	材質
W357×H200×D167mm	約3,640g	100m	耐腐食アルミ合金 耐摩擦性ポリカーボネート

NA A9III

for Sony α9III/α1II (*1)

10559 3FG

¥668,000(税別) ¥734,800(税込)

N100

本体サイズ	質量	耐圧水深	材質
W347×H171×D127mm	約2,650g	100m	耐腐食アルミ合金 耐摩擦性ポリカーボネート

NA A7CII

for Sony α7CII/α7CR

10554 3FG

¥498,000(税別) ¥547,800(税込)

N100

本体サイズ	質量	耐圧水深	材質
W316×H173×D109mm	約1,900g	100m	耐腐食アルミ合金 耐摩擦性ポリカーボネート

NA A6700

for Sony α6700

10551 3FG

¥398,000(税別) ¥437,800(税込)

N85

本体サイズ	質量	耐圧水深	材質
W311×H169×D111mm	約1,740g	100m	耐腐食アルミ合金 耐摩擦性ポリカーボネート

NA A7RV

for Sony α7RV

10535 3FG

¥598,000(税別) ¥657,800(税込)

N100

本体サイズ	質量	耐圧水深	材質
W340×H170×D127mm	約2,700g	100m	耐腐食アルミ合金 耐摩擦性ポリカーボネート

NA α1

for Sony α1

10504 3FG

¥628,000(税別) ¥690,800(税込)

N100

本体サイズ	質量	耐圧水深	材質
W350×H200×D125mm	約2,700g	100m	耐腐食アルミ合金 耐摩擦性ポリカーボネート

NA α2020

for Sony α9II/α7RIV

10473 3FG

¥578,000(税別) ¥635,800(税込)

N100

本体サイズ	質量	耐圧水深	材質
W350×H200×D123mm	約2,680g	100m	耐腐食アルミ合金 耐摩擦性ポリカーボネート

NA Z6III

for Nikon Z6III

10562 3FG

¥678,000(税別) ¥745,800(税込)

N120

本体サイズ	質量	耐圧水深	材質
W343×H200×D141mm	約2,700g	100m	耐腐食アルミ合金 耐摩擦性ポリカーボネート

NA Z8

for Nikon Z8

10544 3FG

¥738,000(税別) ¥811,800(税込)

N120

本体サイズ	質量	耐圧水深	材質
W356×H204×D163mm	約3,400g	100m	耐腐食アルミ合金 耐摩擦性ポリカーボネート

NA Z9

for Nikon Z9

10524 3FG

¥998,000(税別) ¥1,097,800(税込)

N120

本体サイズ	質量	耐圧水深	材質
W361×H235×D165mm	約3,760g	100m	耐腐食アルミ合金 耐摩擦性ポリカーボネート

NA Z7II

for Nikon Z7II/Z6II

10498 3FG　10499 S4FG

¥698,000(税別) ¥767,800(税込)

N120

本体サイズ	質量	耐圧水深	材質
W360×H200×D160mm	約3,120g	100m	耐腐食アルミ合金 耐摩擦性ポリカーボネート

NA Z50II

for Nikon Z50II with NIKKOR Z DX 16-50mm f/3.5-6.3 VR

10565

¥358,000(税別) ¥393,800(税込)

一体型

本体サイズ	質量	耐圧水深	材質
W290×H146×D156mm	約1,950g	100m	耐腐食アルミ合金 耐摩擦性ポリカーボネート

NA R1

for Canon EOS R1

10564 3FG

¥998,000(税別) ¥1,097,800(税込)

N120

本体サイズ	質量	耐圧水深	材質
W370×H236×D166mm	約3,940g	100m	耐腐食アルミ合金 耐摩擦性ポリカーボネート

NA R50

for Canon EOS R50

10539

¥248,000(税別) ¥272,800(税込)

一体型

本体サイズ	質量	耐圧水深	材質
W238×H150×D115mm	約1,291g	100m	耐腐食アルミ合金 耐摩擦性ポリカーボネート

NA R6II

for Canon EOS R6 MarkII

10537 3FG

¥668,000(税別) ¥734,800(税込)

N120

本体サイズ	質量	耐圧水深	材質
W320×H175×D160mm	約2,500g	100m	耐腐食アルミ合金 耐摩擦性ポリカーボネート

NA R3

for Canon EOS R3

10522 3FG

¥778,000(税別) ¥855,800(税込)

N120

本体サイズ	質量	耐圧水深	材質
W363×H236×D161mm	約3,600g	100m	耐腐食アルミ合金 耐摩擦性ポリカーボネート

NA R7

for Canon EOS R7

10531 3FG

¥498,000(税別) ¥547,800(税込)

N100

本体サイズ	質量	耐圧水深	材質
W323×H173×D138mm	約2,300g	100m	耐腐食アルミ合金 耐摩擦性ポリカーボネート

NA R5

for Canon EOS R5

10488 3FG

¥698,000(税別) ¥767,800(税込)

N120

本体サイズ	質量	耐圧水深	材質
W365×H200×D160mm	約3,440g	100m	耐腐食アルミ合金 耐摩擦性ポリカーボネート

NA S1RII

for Panasonic Lumix DC-S1RM2

10566 3FG

¥738,000(税別) ¥811,800(税込)

N120

本体サイズ	質量	耐圧水深	材質
W330×H200×D165mm	約2,250g	100m	耐腐食アルミ合金 耐摩擦性ポリカーボネート

NA GH6

for Panasonic LUMIX DC-GH6

10525 3FG

¥658,000(税別) ¥723,800(税込)

N85

本体サイズ	質量	耐圧水深	材質
W331×H176×D136mm	約2,800g	100m	耐腐食アルミ合金 耐摩擦性ポリカーボネート

NA S5II

for Panasonic LUMIX DC-S5M2/S5M2X

10540 3FG

¥708,000(税別) ¥778,800(税込)

N120

本体サイズ	質量	耐圧水深	材質
W316×H172×D165mm	約2,400g	100m	耐腐食アルミ合金 耐摩擦性ポリカーボネート

NA OM1

for OLYMPUS OM SYSTEM OM-1

10527 3FG

¥398,000(税別) ¥437,800(税込)

N85

本体サイズ	質量	耐圧水深	材質
W307×H179×D118mm	約2,000g	100m	耐腐食アルミ合金 耐摩擦性ポリカーボネート

NA TG7 M52

for OM SYSTEM Tough TG-7・OLYMPUS Tough TG-6/TG-5

10555

¥158,000(税別) ¥173,800(税込)

M52

本体サイズ	質量	耐圧水深	材質
W162×H103×D75mm	約620g	100m	耐腐食アルミ合金 耐摩擦性ポリカーボネート

NA TG7 BM

for OM SYSTEM Tough TG-7・OLYMPUS Tough TG-6/TG-5

10556

¥158,000(税別) ¥173,800(税込)

バヨネット

本体サイズ	質量	耐圧水深	材質
W162×H103×D93mm	約670g	100m	耐腐食アルミ合金 耐摩擦性ポリカーボネート

受注生産

NA RX100V

for Sony Cyber-Shot DSC-RX100M5/M5A

10316

価格はお問い合わせください

N50

本体サイズ	質量	耐圧水深	材質
W150×H101×D118mm	約837g	100m	耐腐食アルミ合金 耐摩擦性ポリカーボネート

受注生産

NA RX100VII

for Sony DSC-RX100M7

10456

価格はお問い合わせください

N50

本体サイズ	質量	耐圧水深	材質
W151×H101×D136mm	約1,050g	100m	耐腐食アルミ合金 耐摩擦性ポリカーボネート

Nauticam

Cinema & Monitor Housings

Nauticam水中ビデオ・シネマカメラハウジングは、ビデオグラファーからのニーズが高い最新のデジタルビデオカメラの多くに対応しています。今までのNauticamハウジング製作にて培った優れた操作性能をビデオハウジングにも活かし、特に大型のビデオカメラにおいても、水中で必要とする直感的な操作を可能にしました。ハウジングにセットする際、水中ビデオグラファーの手を煩わせることなくスピーディにセッティングできるのも大きな特長です。スチルハウジングと同じN120ポートシステムを使用できるため、比類のない種類のレンズがご使用いただけ、さらにノーティカムモニターハウジングと組み合わせることでより快適な水中撮影を構築できるようになりました。

CINEMA

NA R5C

for Canon EOS R5C

10526 3FG

¥988,000(税別) ¥1,086,800(税込)

N120

本体サイズ	質量	耐圧水深	材質
W366×H232×D180mm	約4,300g	100m	耐腐食アルミ合金 耐摩擦性ポリカーボネート

CINEMA

NA FX3

for Sony FX3

10509 3FG

¥598,000(税別) ¥657,800(税込)

N100

本体サイズ	質量	耐圧水深	材質
W320×H170×D115mm	約1,970g	100m	耐腐食アルミ合金 耐摩擦性ポリカーボネート

NA Komodo

for RED KOMODO 6K

10493 3FG　10514 Ninja Vモニターパック仕様

価格はお問い合わせください

N120

本体サイズ	質量	耐圧水深	材質
W254×H158×D246mm	10493 約4,000g 10514 約6,350g	80m	耐腐食アルミ合金 耐摩擦性ポリカーボネート

NA Raptor

for RED V-RAPTOR 8K VV

10523 3FG　10529 NA PBM5III WR

価格はお問い合わせください

N120

本体サイズ	質量	耐圧水深	材質
W269×H175×D294mm	約4,900g	80m	耐腐食アルミ合金 耐摩擦性ポリカーボネート

HDMIケーブル各種
対応はWEBを参照

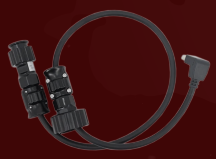

バルクヘッド各種
対応はWEBを参照

延長ケーブル各種
お問い合わせください

NA トリムウェイト0.25g
21286 オープン価格

NA トリムウェイト0.5g
21287 オープン価格

NA トリポッドプレート
20758 ¥90,800(税別) ¥99,880(税込)

NA モニターハウジングマウンティングシステム
20755 ¥148,000(税別) ¥162,800(税込)

NA トップハンドル2
21288 オープン価格

NA ULTRA5

for SMALLHD ULTRA 5

10550

¥398,000(税別) ¥437,800(税込)

MONITOR

本体サイズ	質量	耐圧水深	材質
W238×H150×D115mm	約1,640g	100m	耐腐食アルミ合金 耐摩擦性ポリカーボネート

NA NINJA

for Atomos NINJA V/V+

10453 NA NINJA V (HDMI2.0/HDMI1.4)

¥358,000(税別) ¥393,800(税込)

10508 NA NINJA V-S (HDMI2.0/HDMI1.4/SDI)

¥398,000(税別) ¥437,800(税込)

MONITOR

本体サイズ	質量	耐圧水深	材質
W224×H169×D128mm (V) W223×H169×D143mm(V-S)	約1,500g(V) 約1,670g(V-S)	100m	耐腐食アルミ合金 耐摩擦性ポリカーボネート

NA 250ガラスワイドポートII

20892 N120

¥438,000(税別) ¥481,800(税込)

広帯域マルチARコーティング光学ガラス採用。
開口径:109mm 耐圧水深:40m

NA 250ガラスワイドポートDEEP

20814 N120

価格はお問い合わせください

広帯域マルチARコーティング光学ガラス採用。
開口径:98mm 耐圧水深:100m

NA 230ガラスドームポートII

20749 N120

¥358,000(税別) ¥393,800(税込)

広帯域マルチARコーティング光学ガラス採用。
開口径:109mm 耐圧水深:100m

NA 180ガラスドームポート

20683 N120

¥208,000(税別) ¥228,800(税込)

広帯域マルチARコーティング光学ガラス採用。
開口径:98mm 耐圧水深:60m

NA 140ガラスドームポートR

21003 N120

¥198,000(税別) ¥217,800(税込)

広帯域マルチARコーティング光学ガラス採用。
開口径:98mm 耐圧水深:100m

NA 200ドームポート

20222 N120

¥128,000(税別) ¥148,800(税込)

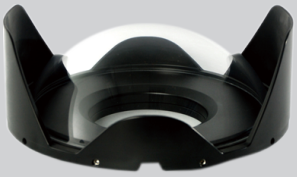

アクリル製ドーム採用。
耐圧水深:150m

NA 100ドームポート

20349 N120

¥90,800(税別) ¥99,880(税込)

アクリル製ドーム採用。
耐圧水深:150m

NA フラッシュ遮光リング

20396 Type1: ニコン用 20397 Type2: シグマ用

¥4,200(税別) ¥4,620(税込)

フィッシュアイレンズに装着して内蔵フラッシュの写り込みを防止します。

NA エクステンションリング10II

21469 N120

¥35,800(税別) ¥39,380(税込)

ポートロックレバー付き。耐圧水深:150m

NA エクステンションリング20II

21470 N120

¥83,800(税別) ¥92,180(税込)

ポートロックレバー付き。耐圧水深:150m

NA エクステンションリング25II

21471 N120

¥85,800(税別) ¥94,380(税込)

ポートロックレバー付き。耐圧水深:150m

NA エクステンションリング30IIK

21472 N120

¥88,800(税別) ¥97,680(税込)

ポートロックレバー付き。フォーカスノブの取付けが可能。耐圧水深:150m

NA エクステンションリング35IIK

21473 N120

¥90,800(税別) ¥99,880(税込)

ポートロックレバー付き。フォーカスノブの取付けが可能。耐圧水深:150m

NA エクステンションリング40IIK

21474 N120

¥92,800(税別) ¥102,080(税込)

ポートロックレバー付き。フォーカスノブの取付けが可能。耐圧水深:150m

NA エクステンションリング50IIK

21475 N120

¥95,800(税別) ¥105,380(税込)

ポートロックレバー付き。フォーカスノブの取付けが可能。耐圧水深:150m

NA エクステンションリング55II

21476 N120

¥97,800(税別) ¥107,580(税込)

ポートロックレバー付き。耐圧水深:150m

NA エクステンションリング60II

21477 N120

¥99,800(税別) ¥109,780(税込)

ポートロックレバー付き。耐圧水深:150m

NA エクステンションリング70IIK

21478 N120

¥101,800(税別) ¥111,980(税込)

ポートロックレバー付き。フォーカスノブの取付けが可能。耐圧水深:150m

NA エクステンションリング80II

21479 N120

¥105,800(税別) ¥116,380(税込)

ポートロックレバー付き。耐圧水深:150m

NA エクステンションリング90II

21480 N120

¥107,800(税別) ¥118,580(税込)

ポートロックレバー付き。耐圧水深:150m

NA フォーカスノブI

21481 N120

¥18,800(税別) ¥20,680(税込)

NA エクステンションリング30IIK/40IIK用。

NA フォーカスノブII

21482 N120

¥18,800(税別) ¥20,680(税込)

NA エクステンションリング35IIK/50IIK用。

NA フォーカスノブIII

21483 N120

¥21,800(税別) ¥23,980(税込)

NA エクステンションリング70IIK用。

NAエクステンションリングIIシリーズ

※従来品の「NAエクステンションリング」との互換性については弊社ウェブサイトをご参照ください。

※フォーカスノブの取り付けはお預かり作業となります。
取付工賃:無料

※お手持ちのエクステンションリングへのフォーカスノブのお取付けについては販売店までご相談

NA マクロポート6

21425 N120

¥48,800(税別) ¥53,680(税込)

M67マウント装備。耐圧水深:150m

NA マクロポート12

21106 N120

¥69,800(税別) ¥76,780(税込)

M67マウント装備。耐圧水深:150m

NA マクロポート41

20330 N120

¥65,800(税別) ¥72,380(税込)

M67マウント・アクセサリーシュー装備。
耐圧水深:150m

NA マクロポート45

21095 N120 受注生産

価格はお問い合わせください

M67マウント・アクセサリーシュー装備。
耐圧水深:150m

NA マクロポートN60G

20219 N120

¥69,800(税別) ¥76,780(税込)

M67マウント・アクセサリーシュー装備。
耐圧水深:150m

NA マクロポート80

21306 N120

¥74,800(税別) ¥82,280(税込)

M67マウント・アクセサリーシュー装備。
耐圧水深:150m

NA マクロポートN105VR

20220 N120

¥77,800(税別) ¥85,580(税込)

M67マウント・アクセサリーシュー装備。
耐圧水深:150m

NA マクロポートC100IS

20295 N120

¥82,800(税別) ¥91,080(税込)

M67マウント・アクセサリーシュー装備。
耐圧水深:150m

NA ギアコンバーターネクサスZ92

20247

¥15,800(税別) ¥17,380(税込)

ネクサス社製のギアをノーティカムハウジングで使用するためのコンバーター。

NA ギアコンバーターネクサスZ82

20248

¥15,800(税別) ¥17,380(税込)

ネクサス社製のギアをノーティカムハウジングで使用するためのコンバーター。

NA Laowa24mmF14MPポート-120

21132 N120

価格はお問い合わせください

Laowa24mmF14 2X MACRO PROBE対応。
使用には別途ギアセットが必要です。

21133 NA-Laowa24mmF14MPギアセット-N120
一眼レフ/ミラーレス用

¥94,800(税別) ¥104,280(税込)

21134 NA-Laowa24mmF14MPギアセット-CINEMA
一眼レフ/ミラーレス用

価格はお問い合わせください

ATNA 170ガラスドームポートNS

21506 N120

¥120,000(税別) ¥132,000(税込)

超広角レンズも使用可能なバリオ光学径を採用。耐圧水深:60m

ATNA 200ガラスドームポートNS

21507 N120

¥168,000(税別) ¥184,800(税込)

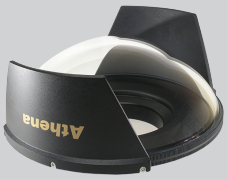

世界最大クラスの大型ガラスドームレンズを搭載。耐圧水深:60m

**システムチャートは
WEBを
ご参照ください。**

NA 180Aガラスドームポート

20819 N100

¥198,000(税別) ¥217,800(税込)

広帯域マルチARコーティング光学ガラス採用。
開口径:98mm 耐圧水深:60m

NA E23Aフラットポート

21087 N100

¥58,800(税別) ¥64,680(税込)

M67マウント装備。
『WWL-1』対応。耐圧水深:100m

NA E29Aフラットポート

21183 N100 受注生産

価格はお問い合わせください

『WWL-C』『WWL-1』対応。M67マウント・アクセサリーシュー装備。耐圧水深:100m

NA E32Aフラットポート

20810 N100

¥60,800(税別) ¥66,880(税込)

『WWL-1』対応。M67マウント・アクセサリーシュー装備。耐圧水深:150m

NA E45Aフラットポート MF

21265 N100

¥70,800(税別) ¥77,880(税込)

ギア操作ノブ付き。M67マウント・アクセサリーシュー装備。耐圧水深:100m

NA E50Aフラットポート

21435 N100

¥61,800(税別) ¥67,980(税込)

『WWL-1・WWL-1B・WWL-C・MWL-1』対応。
M67マウント装備。耐圧水深:100m

NA E55Aフラットポート

20716 N100

¥62,800(税別) ¥69,080(税込)

『Sony SEL55F18Z』に適合。
M67マウント装備。耐圧水深:150m

NA E2870A7IIフラットポート

20734 N100

¥62,800(税別) ¥69,080(税込)

『NA A9/A7RIII/A7II』用ポート。
M77マウント装備。耐圧水深:150m

NA E105Aマクロポート

20776 N100

¥70,800(税別) ¥77,880(税込)

『NA A9/A7RIV/A7RIII/A7II』用ポート。
M67マウント装備。耐圧水深:150m

NA E110Aマクロポート

20769 N100

¥72,800(税別) ¥80,080(税込)

『NA A7/XH1/XT3』用ポート。
M67マウント装備。耐圧水深:150m

NA エクステンションリングA30II

21669 N100

¥69,800(税別) ¥76,780(税込)

NAドームポート/ワイドポート用。
ロック機構付き。耐圧水深:150m

NA エクステンションリングA35II

21670 N100

¥71,800(税別) ¥78,980(税込)

NAドームポート/ワイドポート用。
ロック機構付き。耐圧水深:150m

NA エクステンションリングA40II

21671 N100

¥73,800(税別) ¥81,180(税込)

NAドームポート/ワイドポート用。
ロック機構付き。耐圧水深:150m

NA エクステンションリングA50II

21672 N100

¥76,800(税別) ¥84,480(税込)

NAドームポート/ワイドポート用。
ロック機構付き。耐圧水深:150m

NA A/120マウントコンバーター25

21304 N100

¥97,800(税別) ¥107,580(税込)

N100ハウジングを N120ポートに変換。
耐圧水深:100m

NA A/120マウントコンバーター35.5MFII

21155 N100

¥85,800(税別) ¥94,380(税込)

N100ハウジングを N120ポートに変換。
マニュアルフォーカス対応。耐圧水深:150m

NA A/120マウントコンバーター55MF

21071 N100

¥89,800(税別) ¥98,780(税込)

N100ハウジングを N120ポートに変換。
マニュアルフォーカス対応。耐圧水深:150m

NA ニコノスレンズアダプターA7II

20735 N100

¥85,800(税別) ¥94,380(税込)

『NA A9』『NA A7RIII』『NA A7II』でニコノスマウントのレンズが使用可能に。耐圧水深:100m

**システムチャートは
WEBを
ご参照ください。**

ATNA100ガラスドームポート

20575 N85

¥82,500(税別) ¥90,750(税込)

『Panasonic LUMIX G Fisheye 8mm』専用の
光学ガラスポート。耐圧水深:80m

ATNA100ガラスワイドポート

20588 N85

¥78,500(税別) ¥86,350(税込)

薄型パンケーキレンズに最適な光学ガラス
ポート。耐圧水深:80m

ZEN DP-170-N85IIオプティカルドームポート

20722 N85

¥177,800(税別) ¥195,580(税込)

高品質光学ガラスレンズを使用したドーム
ポート。耐圧水深:90m

ZEN DP-170-N85オプティカルドームポート

21021 N85

¥165,800(税別) ¥182,380(税込)

高品質光学ガラスレンズを使用したドーム
ポート。耐圧水深:100m

NA E140ガラスドームポート

20715 N85

¥188,000(税別) ¥206,800(税込)

広帯域マルチARコーティング光学ガラス採用。
耐圧水深:100m

NA E180ワイドポート

20536 N85

¥85,800(税別) ¥94,380(税込)

アクリル製ドーム採用。耐圧水深:100m

NA E150ワイドポート

20410 N85

¥86,800(税別) ¥95,480(税込)

『Panasonic LUMIX G VARIO 7-14mm』に適
合。アクリル製ドーム。耐圧水深:100m

NA E130ワイドポート

20411 N85

¥78,800(税別) ¥86,680(税込)

アクリル製ドーム採用。耐圧水深:100m

NA E100ドームポート

20342 N85

¥84,800(税別) ¥93,280(税込)

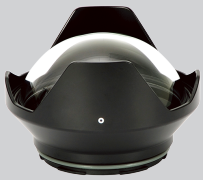

『Sony SEL16F28』+『VCL-ECF1/ECU1』に適
合。アクリル製ドーム。耐圧水深:100m

NA EP100ドームポート

20408 N85

¥84,800(税別) ¥93,280(税込)

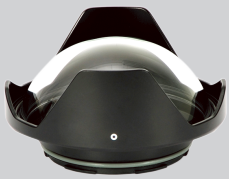

アクリル製ドーム採用。耐圧水深:100m

NA E56マクロポートMF

21115 N85

¥69,800(税別) ¥76,780(税込)

マニュアルフォーカスに対応。M67マウント・ア
クセサリーシュー装備。耐圧水深:100m

NA E40MFフラットポート

21184 N85

¥59,800(税別) ¥65,780(税込)

標準ズームレンズに対応。M67マウント・アクセ
サリーシュー装備。耐圧水深:100m

NA E45フラットポート

20406 N85

¥59,800(税別) ¥65,780(税込)

単焦点マクロレンズに適合。M67マウント装備。耐圧水深:100m

NA E35フラットポート

20458 N85

¥50,800(税別) ¥55,880(税込)

『LUMIX G X VARIO PZ 14-42mm』に適合。M67マウント装備。耐圧水深:100m

NA E29フラットポート

20809 N85

¥46,800(税別) ¥51,480(税込)

『NA WWL-1』にベストマッチ。M67マウント装備。耐圧水深:100m

NA E120マクロポート

21502 N85

¥78,800(税別) ¥86,680(税込)

フォーカスリミットスイッチ対応

『M.ZUIKO Digital ED90mm』に適合。M67マウント装備。耐圧水深:100m

NA E45FZフラットポート

20535 N85

¥70,800(税別) ¥77,880(税込)

マクロレンズ、標準ズームレンズに対応。M67マウント装備。耐圧水深:100m

NA EO65マクロポート

20503 N85

¥54,800(税別) ¥60,280(税込)

『M.ZUIKO 60mm』『XF60mm』に適合。M67マウント装備。耐圧水深:100m

NA N10M67フラットポート

20454 N85

¥44,800(税別) ¥49,280(税込)

『LUMIX G 14mm』に適合。M67マウント装備。耐圧水深:100m

NA エクステンションリングE17

20775 N85

¥36,800(税別) ¥40,480(税込)

NAポートのベースとなります。ロック機構付き。耐圧水深:100m

NA エクステンションリングE20

20505 N85

¥36,800(税別) ¥40,480(税込)

NAポートのベースとなります。ロック機構付き。耐圧水深:100m

NA エクステンションリングE30

20506 N85

¥37,800(税別) ¥41,580(税込)

NAポートのベースとなります。ロック機構付き。耐圧水深:100m

NA E/120マウントコンバーター47MF

20707 N85

¥92,800(税別) ¥102,080(税込)

N85ハウジングをN120ポートに変換。マニュアルフォーカス対応。耐圧水深:100m

NA E/120マウントコンバーター50MFII

21163 N85

¥88,800(税別) ¥97,680(税込)

N85ハウジングをN120ポートに変換。マニュアルフォーカス対応。耐圧水深:100m

NA E/120マウントコンバーター55MF

20701 N85

¥92,800(税別) ¥102,080(税込)

N85ハウジングをN120ポートに変換。マニュアルフォーカス対応。耐圧水深:100m

NA E/120マウントコンバーター60

20706 N85

¥81,800(税別) ¥89,980(税込)

N85ハウジング を N120ポートに変換。Sony Eマウント用。耐圧水深:100m

NA E/100マウントコンバーター65MF

20821 N85

¥81,800(税別) ¥89,980(税込)

N85ハウジングをN100ポートに変換。マニュアルフォーカス対応。耐圧水深:100m

NA フラッシュ遮光リングType3

21135 N85

¥4,200(税別) ¥4,620(税込)

内蔵フラッシュの写り込みを防止します。オリンパス12mmレンズ用。

NA フラッシュ遮光リングType4

21136 N85

¥4,200(税別) ¥4,620(税込)

内蔵フラッシュの写り込みを防止します。ソニー16mm＋コンバーター用。

システムチャートは WEBを ご参照ください。

NA Cスタンダードポート100

21090 N50

¥39,800(税別) ¥43,780(税込)

『NA RX100VII・RX100VI・LX100II』標準。
ズームレンズ全域で撮影が可能。

NA CスタンダードポートM67

21154 N50

¥16,800(税別) ¥18,480(税込)

コンパクトハウジング用ワイドポート。
M67マウント装備。耐圧水深:100m

NA CワイドポートBM17

21179 N50

¥35,800(税別) ¥39,380(税込)

『RX100VII』用ワイドポート。
NAバヨネット/バヨネットIIマウント対応。

NA CワイドポートBM22

21180 N50

¥35,800(税別) ¥39,380(税込)

『RX100VI・G7XMKIII・LX100II』用。
NAバヨネット/バヨネットIIマウント対応。

NA CワイドポートBM25

21182 N50

¥25,800(税別) ¥28,380(税込)

『G5XMKII・G7XMKII・G7X・LX100』用。
NAバヨネット/バヨネットIIマウント対応。

NA CワイドポートM67

20727 N50

¥35,800(税別) ¥39,380(税込)

コンパクトハウジング用ワイドポート。
M67マウント装備。耐圧水深:100m

NA C90ドームポート

20726 N50

¥50,800(税別) ¥55,880(税込)

水中撮影時のレンズ視野を補正します。
ドームはアクリル製。耐圧水深:100m

NA 67フリップレンズアダプターLX100

20732 N50

¥42,800(税別) ¥47,080(税込)

『NA Cスタンダードポート100』に対応のフリップレンズアダプター。M67マウント装備。

NA バキュームリークセンサーシステム

20871 バキュームバルブII M14

¥29,800(税別) ¥32,780(税込)

20872 バキュームバルブII M16

¥29,800(税別) ¥32,780(税込)

内部を陰圧にして内圧をモニターすることで陸上で防水性を確認できるシステムです。

付属の手動ポンプまたは中圧インフレーターによってハウジング内部のエアを吸い出します。

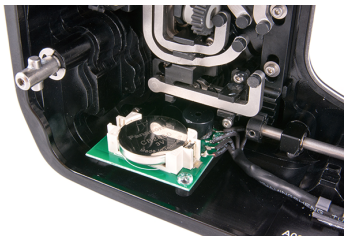

NAハウジング標準装備の圧力センサー&リークセンサーユニット。バキュームシステムを使わない場合は水感知式のリークセンサーとして動作します。

※バキュームバルブの適合サイズは弊社ウェブサイトをご参照ください。
※取り付けは弊社お預かり作業となります。作業費用を申し受けます。
※ハウジングと同時購入の場合は取り付け工賃は弊社負担となります。

スイッチオンで青色に点灯。また、バッテリー消耗時は青色と赤色が交互に点灯します。

エアを吸い出し中。吸い出し後に漏れ(内圧の変化)を感知した場合は黄色の早い点滅で警告します。

吸い出し完了。より確実なシール状態を確認するため、90分以上の待機時間を設けてください。

万が一ハウジングが浸水してセンサーが水を感知すると、赤色の点滅とブザー音で警告します。

マクロ撮影で最も汎用性の高い100mm(35mm換算)クラスのマクロレンズに外付けができるワイドコンバージョンレンズ。画角が異なる4種類のオブジェクトレンズは水中での交換が可能。100mmクラスのマクロレンズとNA EMWLの組み合わせで、従来にないワイドマクロの世界が広がります。

EMWLシステムは『フォーカシングユニット』『リレーレンズ』『オブジェクトレンズ』の3ユニットで構成。各ユニットは防水コンパートメントで水中での組み立て・分解が可能。
ハウジングのポートに『NAバヨネットM67アダプターII』の装着が必要になります。

※最新の対応レンズは当社ウェブサイトをご参照ください。

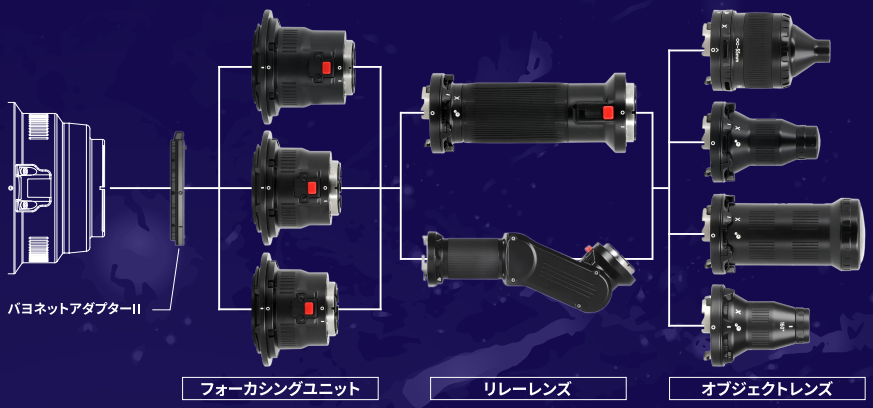

130°オブジェクトレンズ使用 Photo by Nagaaki Sato

超広角の特性を活かし、レンズ直前でクリオネを撮影しても5mもある流氷を背景に写し込むことができた。

100°オブジェクトレンズ使用 Photo by Nagaaki Sato

細長いレンズ形状は、寄っても警戒心を軽減でき、アイナメのヒレと直径1mmの卵をバランスよく撮影できた。

NA フォーカシングユニット1

21235

¥238,000(税別) ¥261,800(税込)

[サイズ] Φ96×83mm [耐圧水深] 150m
[重量] 陸上736g / 水中480g

NA フォーカシングユニット2

21234

¥238,000(税別) ¥261,800(税込)

[サイズ] Φ96×71mm [耐圧水深] 150m
[重量] 陸上620g / 水中398g

NA フォーカシングユニット3

21233

¥238,000(税別) ¥261,800(税込)

[サイズ] Φ96×70mm [耐圧水深] 150m
[重量] 陸上620g / 水中398g

NA リレーレンズ150

21236

¥298,000(税別) ¥327,800(税込)

[サイズ] Φ62×164mm [耐圧水深] 150m
[重量] 陸上529g / 水中323g

NA アングルリレーレンズEMWL

21541

¥598,000(税別) ¥657,800(税込)

[サイズ] Φ250×54mm [耐圧水深] 150m
[重量] 陸上1050g / 水中500g

NA オブジェクトレンズ160°

21456

¥448,000(税別) ¥492,800(税込)

[サイズ] Φ62×82mm [耐圧水深] 150m
[重量] 陸上235g / 水中145g

NA オブジェクトレンズ130°

21237

¥278,000(税別) ¥305,800(税込)

[サイズ] Φ62×123mm [耐圧水深] 150m
[重量] 陸上510g / 水中302g

NA オブジェクトレンズ100°

21238

¥238,000(税別) ¥261,800(税込)

[サイズ] Φ62×89mm [耐圧水深] 150m
[重量] 陸上219g / 水中136g

NA オブジェクトレンズ60°

21239

¥278,000(税別) ¥305,800(税込)

[サイズ] Φ62×97mm [耐圧水深] 150m
[重量] 陸上384g / 水中237g

逆像システム

リレーレンズを省くことで、システムをコンパクト・軽量にすることができます。携帯性に優れ水中での取り回しも楽になります。
ただし、カメラのファインダー像や背面モニター画像は逆像になるので、正像にするための補正システムが必要となります。
補正の方法は、「リバースファインダーによる補正」と「外部モニターによる補正」があります。

リバースファインダーによる補正

カメラのファインダー像の逆像を正像に補正し等倍～0.8倍に拡大します。視度補正ダイヤルが装備されており、水中でも視度補正が可能「＋3～－3」。
ストレートタイプとアングルタイプがあります。

外部モニターによる補正

モニターに上下反転機能を使用したり、モニターを上下逆に設置することで、逆像を正像に補正することができます。

※最新の対応レンズは当社ウェブサイトをご参照ください。

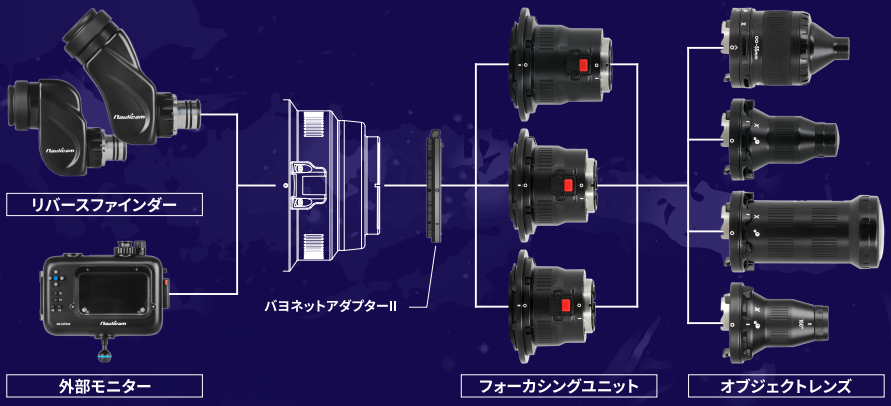

NA リバースストレートファインダーEMWL

21544 x1.0　21545 x0.8

¥298,000(税別) ¥327,800(税込)

レンズの光軸と並行にファインダーを覗くため、直観的にレンズを被写体に向けることができます。

◆x1.0:カメラのファインダー倍率0.8X以下に対応
◆x0.8:カメラのファインダー倍率0.9X以下に対応

本体サイズ	質量	耐圧水深
W130×H105×D82mm	約650g	150m

NA リバースアングルファインダーEMWL

21542 x1.0　21543 x0.8

¥328,000(税別) ¥360,800(税込)

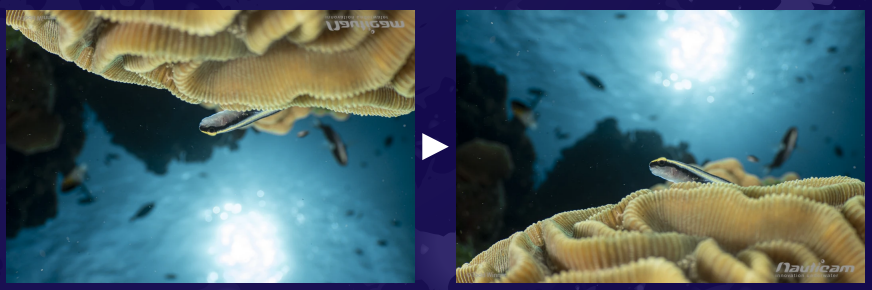

45度の角度からファインダーを覗くため、ローアングル撮影はもちろんサイドアングルなどの静止画・動画で無理のないポジションで撮影できます。

◆x1.0:カメラのファインダー倍率0.8X以下に対応
◆x0.8:カメラのファインダー倍率0.9X以下に対応

本体サイズ	質量	耐圧水深
W139×H135×D82mm	約700g	150m

NA ワイドコンバージョンレンズWWL-1B

BM 21270 ¥228,000(税別) ¥250,800(税込)

Photo by Todd Winner

WWL-1の高性能な光学系を引継ぎ、フロート機構を装備することで水中重量を120gに軽減。
28mmレンズ（35mm判換算）装着時で約130°の水中画角を実現。
絞り開放から高い描写力を発揮します。

本体サイズ	質量	耐圧水深
Φ156×D97mm	約1,350g	150m

NA マクロワイドコンバージョンレンズMWL-1

BM 21054 ¥328,000(税別) ¥360,800(税込)

60mm+MWL-1でワイド撮影

60mmのみでマクロ撮影

Photo by Hergen Spalink

フルサイズ60mmクラス(35mm換算)のマクロレンズに取り付けて約115～150°の超広角撮影を可能にするコンバージョンレンズ。
素早い水中着脱により、1台のハウジングでマクロ・ワイド両方の撮影をカバーします。

本体サイズ	質量	耐圧水深
Φ108×D120mm	約1,200g	100m

NA ワイドコンバージョンレンズWWL-C

BM 21166 ¥178,000(税別) ¥195,800(税込)

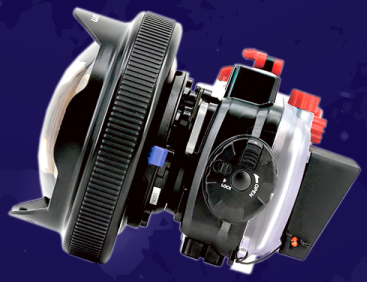

Photo by Kevin Palmer

APS-Cのミラーレス一眼レフからコンパクトまで対応するワイドコンバージョンレンズ。
焦点距離24mm(35mm換算)で約130°の超広角撮影が可能。ズーミングによる収差を抑えた光学設計と広帯域マルチARコート光学ガラスを採用。

本体サイズ	質量	耐圧水深
Φ156×D78mm	約1,100g	100m

NA N120/N100フィッシュアイコンバージョンポート(FCP-1)

N100 N120

21616 ¥980,000(税別) ¥1,078,800(税込)

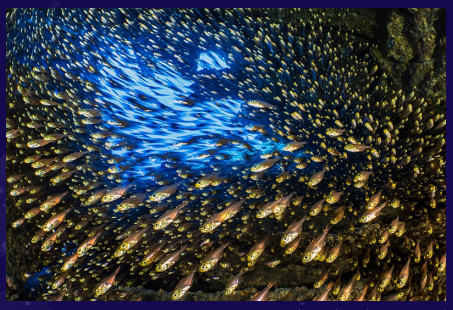

Photo by Alex Mustard

マスターレンズ28mmに対して、超高画質の水中画角170°の超広角フィッシュアイレンズに変換します。マスターレンズがズームレンズの場合、フィッシュアイズームレンズとしてワイドからミドルレンジまで様々な撮影シーンに対応します。

本体サイズ	質量	耐圧水深
Φ198×D136mm	約3,200g	100m

NA N120/N100ワイドアングルコンバージョンポートx0.36(WACP-1B)

N100 N120

21615 ¥718,000(税別) ¥789,800(税込)

Photo by Shunsaku Kamide

マスターレンズ28mmに対して、水中画角130°の超広角に変換します。ドームポートがf16まで絞った周辺部の画質が、WACP-1Bではf8で同等の画質となります。これにより絞りの選択が増え、自然光や暗所での撮影も有利になります。

本体サイズ	質量	耐圧水深
Φ194×D174mm	約3,700g	150m

NA コンパクトワイドアングルコンバージョンポート ×0.36(WACP-C)

N100

21444 ¥418,000(税別) ¥459,800(税込)

Photo by Alex Mustard

マスターレンズ28mmに対して、水中画角130°の超広角に変換します。ドームポートがf16mまで絞った周辺部の画質が、WACP-Cではf8で同等の画質となります。これにより絞りの選択が増え、自然光や暗所での撮影も有利になります。

本体サイズ	質量	耐圧水深
Φ170×D145mm	約2,240g	100m

NA ワイドアングルコンバージョンポート2 ×0.57(WACP-2)

N120

21203 ¥1,480,000(税別) ¥1,628,000(税込)

Photo by Alex Tattersall

フルサイズフォーマットのズームレンズを超ワイド画角に変換するコンバージョンレンズ付きドームポート。マスターレンズ14mm(35mm換算)を0.57倍、水中画角140°に変換。水中重量を軽減するフロート機構を装備。

本体サイズ	質量	耐圧水深
Φ280×D213mm	約7,200g	100m

NA ミッドレンジフォーカスオプティマイザーMFO-1

M67 21667

¥67,800(税別) ¥74,580(税込)

Photo by Nagaaki Sato

最短撮影距離の前後でピントが合い、高倍率クローズアップレンズのように極端に接近することなく、マクロ撮影がよりスムーズに行えるようになります。また、フォーカス範囲を変換し、さまざまな距離にある被写体に対し容易に撮影できる柔軟性を高めます。

本体サイズ	質量	耐圧水深
Φ70×D26mm	約218g	100m

NA スーパーマクロコンバージョンレンズSMC-3

M67 21666

¥79,800(税別) ¥87,780(税込)

Photo by Nagaaki Sato

フルサイズ100mmクラスのマクロレンズで、最大倍率2.4倍なのに約50mmのワーキングディスタンスがあり、ライティングしやすく、警戒感が強い被写体に効果的です。また、装着時の撮影可能範囲も約50mmの幅が有り、ピント合わせも楽に行えます。

本体サイズ	質量	耐圧水深
Φ70×D32mm	約307g	100m

NA スーパーマクロコンバージョンレンズSMC-2

M67 20992 ¥168,000(税別) ¥184,800(税込)

105mmレンズ+SMC-2 Photo by Nagaaki Sato

100mmクラス(35mm換算)マクロレンズの最短距離で4倍撮影が可能。ワーキングディスタンスは最短で27mm、無限遠で40mm。しっかりとしたピントの芯により、超高倍率ならではの美しいボケ味を表現することができます。

本体サイズ	質量	耐圧水深
Φ70×D55mm	約550g	100m

NA コンパクトマクロコンバージョンレンズCMC-1

M67 20733 ¥64,800(税別) ¥71,280(税込)

ズームテレ端

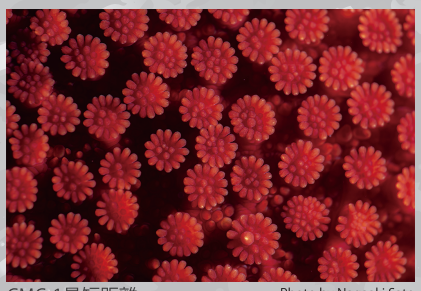

CMC-1最短距離 Photo by Nagaaki Sato

コンパクト／ミラーレスカメラハウジング用に設計された水中撮影専用マクロコンバージョンレンズ。広帯域ARコーティングを施した低分散光学ガラスを採用し、シャープで高コントラストな画質を実現。

本体サイズ	質量	耐圧水深
Φ70×D34mm	約255g	100m

NA コンパクトマクロコンバージョンレンズCMC-2

M67 20886 ¥59,800(税別) ¥65,780(税込)

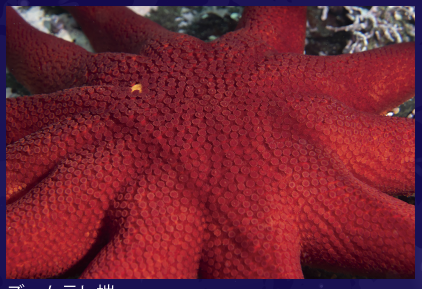

ズームテレ端

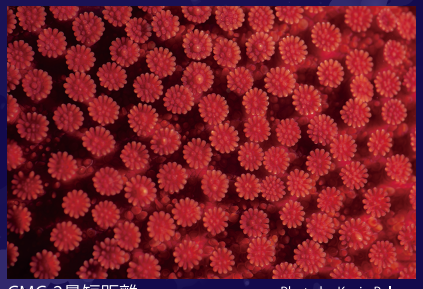

CMC-2最短距離 Photo by Kevin Palmer

ルーペ倍率（光学的倍率）は2.8x。CMC-1よりもワーキングディスタンスが広く撮影しやすいのが特徴です。広帯域ARコーティングを施した低分散光学ガラスを採用し、シャープで高コントラストな画質を実現。

本体サイズ	質量	耐圧水深
Φ70×D30mm	約220g	100m

NA M67フリップレンズアダプターEMWL

21245

¥83,800(税別) ¥92,180(税込)

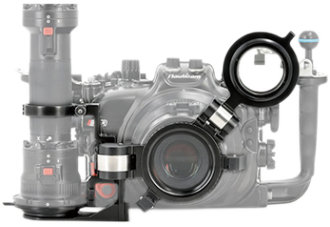

M67マウントのポート先端に取り付けるフリップ式レンズホルダー。素早くEMWLの着脱を行うことができます。もう一方にはM67マウントのレンズが納められます。

NA ストロボマウントブラケットEMWL

40358

¥41,800(税別) ¥45,980(税込)

左右にボールベースが取り付けられ、中央にはアクセサリーシューを装備。
ボールベース×2、NA YSホットシューベース×1付属。

NA EMWLフード130°

21257

¥29,800(税別)¥32,780(税込)

『NA EMWLオブジェクトレンズ130°』に対応する専用のフード。

NA EMWLフード100°

21258

¥26,800(税別) ¥29,480(税込)

『NA EMWLオブジェクトレンズ100°』に対応する専用のフード。

NA FA70レンズホルダーEMWL

40359

¥17,800(税別) ¥19,580(税込)

NA FA90レンズホルダーEMWL

40360

¥17,800(税別) ¥19,580(税込)

『NA カーボンフロートアームII』に取り付けることができるオブジェクトレンズ用ホルダー。
アーム径70mm用と90mm用をご用意しています。

NA MWL1フリップレンズアダプターM67

21091

¥46,800(税別) ¥51,480(税込)

『NA MWL-1』専用レンズホルダー。
ワンアクションでレンズの切替えが可能。

NA MWL1ダブルフリップレンズアダプターM67

21092

¥66,800(税別) ¥73,480(税込)

『NA MWL-1』専用レンズホルダー。
2種類のコンバージョンレンズの使い分けに。

NA バヨネットM52アダプターリングPT

21167

¥13,800(税別) ¥15,180(税込)

『オリンパスPT-059/058』用リング。
NAバヨネットIIマウント対応。

NA バヨネットM52アダプターリングNA

21168 受注生産

¥10,800(税別) ¥11,880(税込)

『NA TG6M52/TG5』用リング。
NAバヨネットIIマウント対応。

NA バヨネットアダプターII

21170 M67 21171 M77

¥14,800(税別) ¥16,280(税込)

M67/M77レンズポート用リング。
NAバヨネットIIマウント対応。

NA MWL1ドームポートカバー

21125

¥5,800(税別) ¥6,380(税込)

『MWL-1』用ネオプレーンドームカバー。

NA WWLCドームポートカバー

21240

¥4,800(税別) ¥5,280(税込)

『WWL-C』用ネオプレーンドームカバー。

NA WWL1Bドームポートカバー

21275

¥5,800(税別) ¥6,380(税込)

『WWL-1B』用ネオプレーンドームカバー。

NA バヨネットアダプターリングMC

20807

¥8,800(税別) ¥9,680(税込)

『NA SMC-1・SMC-2・CMC-1・CMC-2』をNAバヨネットマウントに変換。

NA 67フリップレンズアダプターM67

20507

¥41,800(税別) ¥45,980(税込)

M67コンバージョンレンズをM67レンズポートで使用するフリップ式のアダプター。

NA 67フリップレンズアダプターM77

20508 受注生産

価格はお問い合わせください

M67コンバージョンレンズをM77レンズポートで使用するフリップ式アダプター。

NA 67ダブルフリップレンズアダプターM67

20832

¥68,800(税別) ¥75,680(税込)

M67コンバージョンレンズをM67レンズポートで使用するダブルフリップ式アダプター。

NA 67ダブルフリップレンズアダプターM77

21055 受注生産

価格はお問い合わせください

M67コンバージョンレンズをM77レンズポートで使用するダブルフリップ式アダプター。

NA レンズホルダーBMII

21172

¥11,800(税別) ¥12,980(税込)

NAバヨネットマウントのコンバージョンレンズをアームに取り付ける。

NA ダブルレンズホルダーBMII

21173

¥18,800(税別) ¥20,680(税込)

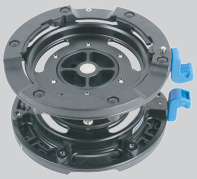

NAバヨネットマウントのコンバージョンレンズを2つ同時にアームに取り付ける。

NA INONフロートアームレンズホルダーBMII

21178

¥11,800(税別) ¥12,980(税込)

INON製フロートアームに NAバヨネットマウントのコンバージョンレンズを取り付ける。

NA レンズホルダーM67

20446

¥8,800(税別) ¥9,680(税込)

アームに取り付けるレンズホルダー。
M67レンズマウント対応。

NA レンズホルダーM67W

20447

¥18,800(税別) ¥20,680(税込)

2つのレンズを同時にアームに取り付けるレンズホルダー。M67レンズマウント対応。

NA TTLコンバーターIII Canon

21663

¥92,800(税別) ¥102,080(税込)

TTL信号を光信号に変換しストロボに伝達。
Canon対応ハウジング用。

NA TTLコンバーターII Sony FE

21420

¥69,800(税別) ¥76,780(税込)

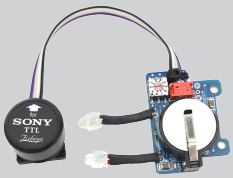

TTL信号を光信号に変換しストロボに伝達。
Sony対応フルサイズハウジング用。

NA TTLコンバーターII Sony C

21422

¥69,800(税別) ¥76,780(税込)

TTL信号を光信号に変換しストロボに伝達。
Sony α7C対応ハウジング用。

NA TTLコンバーターII Sony E

21421

¥69,800(税別) ¥76,780(税込)

TTL信号を光信号に変換しストロボに伝達。
Sonyα6000番台ハウジング用。

NA ミニマニュアルフラッシュトリガーSE

21165

¥41,800(税別) ¥45,980(税込)

発光信号を伝達し外部ストロボをマニュアル発光。Sony α6600用。

NA ミニマニュアルフラッシュトリガーEM

21124

¥42,800(税別) ¥47,080(税込)

発光信号を伝達し外部ストロボをマニュアル発光。Olympus対応ハウジング用。

NA ミニマニュアルフラッシュトリガーGH5

20985

¥42,800(税別) ¥47,080(税込)

発光信号を伝達し外部ストロボをマニュアル発光。Panasonic対応ハウジング用。

NA ミニマニュアルフラッシュトリガーXT

20993

¥42,800(税別) ¥47,080(税込)

発光信号を伝達し外部ストロボをマニュアル発光。FUJIFILM対応ハウジング用。

NA ユニバーサルオプティカルファイバー

30463

¥18,800(税別) ¥20,680(税込)

SEA&SEA・INONストロボに両対応。
自由長45cm～。

NA ユニバーサルオプティカルファイバーコネクターINON

¥1,800(税別) ¥1,980(税込)

SEA&SEAコネクターをINON製Type4コネクターに変換。

NA ユニバーサルオプティカルファイバーコネクターNA

¥2,180(税別) ¥2,398(税込)

SEA&SEAコネクターをNAオプティカルシンクロコネクターに変換。

NAハウジングとSEA&SEA製YSストロボ、INON製Type4ストロボとの接続がこれ1本でOK。付属の変換コネクターによりいずれも共用できます。
『FIX NEO』ライトシリーズや『FWリングライト』等のEFモード搭載ライトにも最適。

ハウジングと同時購入の場合、税込価格より¥11,000割引でご案内いたします。

NA ウルトラビューファインダー45

21401 x1.0　**21402** x0.8

¥268,000(税別)　¥294,800(税込)

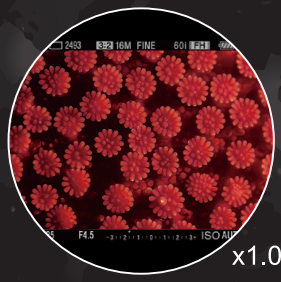

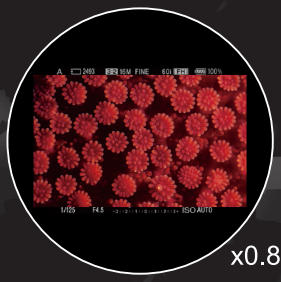

NA スーパービューファインダー45IIでは、視度補正レンズなどの影響で四隅のファインダー像がやや甘くなっていましたが、光学系を一新し四隅までクリアなファインダー像を実現しました。
視度補正ダイヤルを装備「+3〜−3」。

本体サイズ	質量	耐圧水深
W87×H88×D114mm	約620g	150m

ハウジングと同時購入の場合、税込価格より¥11,000割引でご案内いたします。

NA ウルトラビューファインダー180

21399 x1.0　**21400** x0.8

¥268,000(税別)　¥294,800(税込)

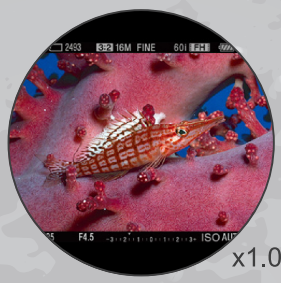

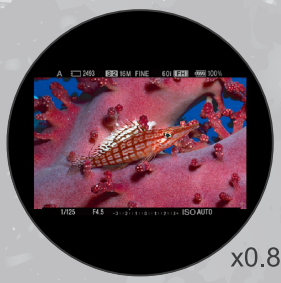

レンズの光軸と並行にファインダーを覗くため、直観的にレンズを被写体に向けることができます。光学系を一新し四隅までクリアなファインダー像を実現。視度補正ダイヤルが装備されており、水中でも視度補正が可能「+3〜−3」。

本体サイズ	質量	耐圧水深
W90×H75×D110mm	約620g	150m

NA LCDルーペファインダー

20549

¥32,800(税別) ¥36,080(税込)

ノーティカムカメラハウジングに装着してLCDモニターを遮光&拡大。

フレーミングやピント合わせに役立ちます。レンズは広帯域ARコートを施した光学ガラスを採用。2枚のレンズの間の空気の層による光の屈折を利用したエアレンズなので陸上と拡大率が変わりません。リングを回すことで視度調整が可能です 。

※装着には別売の専用アタッチメントが必要です。対応は弊社ウェブサイトをご参照ください。

サイズ:W73×H64×D85mm
重量:180g 耐圧水深:100m

NA ビューファインダーアダプターS&S

特注生産

価格はお問い合わせください

ノーティカム製ファインダーをシーアンドシー製ハウジングに装着するアダプター。

NA マルチトレーシステムダブル

40178

¥33,600(税別) ¥36,960(税込)

200～230mmの範囲で幅を調整できる可変グリップを採用。重量259g。

NA マルチトレーシステムシングル

40179

¥25,800(税別) ¥28,380(税込)

可変グリップの調整幅は160～175mm。
重量176g。

NA マルチトレーシステムエクステンション

40180

¥7,800(税別) ¥8,580(税込)

シングルグリップをダブルグリップにするための追加パーツ。

NA マルチトレーシステムINONマウントセット取付部品

40184

¥1,200(税別) ¥1,320(税込)

INON ADマウントベースを取り付けたハウジングでの使用が可能に。

NA マルチトレーエクステンション20

40181

¥3,280(税別) ¥3,608(税込)

トレー幅を20mm延長できるプレート。
複数枚の追加も可能。

NA マルチトレーダイレクトベース

40216

¥2,800(税別) ¥3,080(税込)

グリップトップ用のベースアダプター。
固定用のM8ネジ付属。

NA シャッターレリーズトリガー

20783

¥11,800(税別)¥12,980(税込)

「押し下げる」タイプのシャッターレリーズを「引き絞る」動作へ変換。

NA シャッターレリーズトリガーの装着には、別途NAマルチトレーシステムダブル／NAマルチトレーダイレクトベース×2が必要です。

NA グリップセット

20290 3FG 20578 S4FG

¥15,800(税別) ¥17,380(税込)

標準の3FGとハウジングまでの距離が10mm近づくS4FGの交換用グリップ。

NA グリップストラップ

20888 I 3FG用 20889 II S4FG用

¥5,800(税別) ¥6,380(税込)

NAハウジングの右グリップに取り付けて機材のホールド性を高めます。

NA グリップスペーサーセット

20237

¥8,800(税別) ¥9,680(税込)

厚手のグローブ装着時などにハウジングとグリップの間隔を約10mm広げます。

NA ハンドストラップ

20358

¥5,800(税別) ¥6,380(税込)

グリップの無いミラーレス・コンパクトハウジングのホールド性向上に。

NA Oリンググリス

20259

¥2,800(税別) ¥3,080(税込)

NA製品専用。
ハウジング製品付属品のスペア。

NA Oリングリムーバー

21119

¥680(税別) ¥748(税込)

Oリングの安全な取り外しに。
ハウジング製品付属品のスペア。

NA ハウジングランヤード

20495 20cm 20493 27cm

¥4,800(税別) ¥5,280(税込)

固定プレートやハンドルに取り付け。
長さはシャックルの中心同士の直線距離。

NA スペアOリング各種

ウェブサイトご参照ください

適合と価格は弊社ウェブサイトのサポートページをご参照ください。

NA アーム

40190	75mm	45g	¥5,800(税別)	¥6,380(税込)	
40191	100mm	50g	¥6,800(税別)	¥7,480(税込)	
40192	125mm	58g	¥7,800(税別)	¥8,580(税込)	
40193	200mm	70g	¥8,800(税別)	¥9,680(税込)	
40194	300mm	99g	¥9,800(税別)	¥10,780(税込)	
40195	400mm	128g	¥9,800(税別)	¥10,780(税込)	

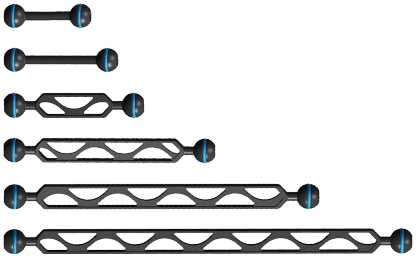

各種ベースマウントやクランプを介して様々なライティング展開を行うことができます。

NA アーム用Oリング

40254

¥580(税別) ¥638(税込)

アームベースアダプターの交換用Oリング。
2個入り。

NA YSアダプター

40196	50mm	34g	¥4,800(税別)	¥5,280(税込)	
40197	75mm	39g	¥5,800(税別)	¥6,380(税込)	
40198	100mm	45g	¥7,800(税別)	¥8,580(税込)	
40199	125mm	49g	¥8,800(税別)	¥9,680(税込)	

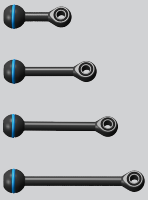

YSマウントタイプのストロボやライトを展開することができます。

NA カーボンフロートアームII (直径50mm)

40434 NA カーボンフロートアームII200mm215
浮力:215g、直径:50mm、有効長:200mm、重量:140g
¥17,800(税別) ¥19,580(税込)

40435 NA カーボンフロートアームII250mm310
浮力:310g、直径:50mm、有効長:250mm、重量:165g
¥17,800(税別) ¥19,580(税込)

40436 NA カーボンフロートアームII300mm395
浮力:395g、直径:50mm、有効長:300mm、重量:188g
¥20,800(税別) ¥22,880(税込)

NA カーボンフロートアームII (直径70mm)

40429 NA カーボンフロートアームII200mm430
浮力:430g、直径:70mm、有効長:200mm、重量:201g
¥20,800(税別) ¥22,880(税込)

40430 NA カーボンフロートアームII250mm600
浮力:600g、直径:70mm、有効長:250mm、重量:242g
¥25,800(税別) ¥28,380(税込)

40431 NA カーボンフロートアームII300mm785
浮力:785g、直径:70mm、有効長:300mm、重量:279g
¥31,800(税別) ¥34,980(税込)

NA カーボンフロートアームII (直径90mm)

40432 NA カーボンフロートアームII175mm520
浮力:520g、直径:90mm、有効長:175mm、重量:221g
¥27,800(税別) ¥30,580(税込)

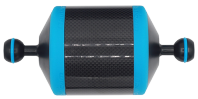

40433 NA カーボンフロートアームII225mm840
浮力:840g、直径:90mm、有効長:225mm、重量:275g
¥32,800(税別) ¥36,080(税込)

NA ダイレクトベース

20239

¥4,800(税別) ¥5,280(税込)

グリップトップ等に取付けるアダプター。
M5ネジ2本を同梱。

NA ダイレクトベース1/4

40376

¥6,800(税別) ¥7,480(税込)

1/4インチ固定ネジで、モニターハウジング等の固定に適しています。

NA ホットシューベース

40188

¥7,800(税別) ¥8,580(税込)

ポートやハウジングのアクセサリーシューに固定できるベースアダプターです。

NA ホットシューベースL

20743

¥8,800(税別) ¥9,680(税込)

『NA ホットシューベース』のロングタイプ。

NA YSホットシューベース

21102

¥7,800(税別) ¥8,580(税込)

ポートやハウジングのアクセサリーシューに固定できるYSベースアダプターです。

NA YSホットシューベースL

20744

¥8,800(税別) ¥9,680(税込)

『NA YSホットシューベース』のロングタイプ。

NA ボールジョイントベースM10

40062

¥5,800(税別) ¥6,380(税込)

NAハウジングのM10取付穴に設置してライティング展開の起点にできます。

NA フッキングボールジョイントベースM10

20319

¥6,800(税別) ¥7,480(税込)

シャックル取付穴を装備したボールベース。
ハウジングランヤードを展開できます。

NA INONストロボアダプター

40201

¥7,800(税別) ¥8,580(税込)

INON製ストロボの展開に。対応機種は弊社ウェブサイトをご参照ください。

NA ブランチボールアダプター

40211

¥6,800(税別) ¥7,480(税込)

NAアームボディに固定することができるボールベースです。

NA ブランチYSアダプター

40189

¥8,800(税別) ¥9,680(税込)

NAアームボディに固定することができるYSベースです。

FIX M67マルチレンズホルダー

21048

¥6,980(税別) ¥7,678(税込)

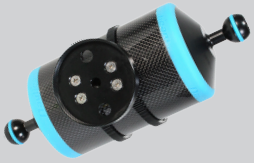

Φ98mm以下のフロートアームやフロートチューブのボディに取付可能。

NA FA70レンズホルダーBMII

21174

¥9,800(税別) ¥10,780(税込)

NAバヨネットマウントのコンバージョンレンズをΦ70mmのフロートアームに取付。

NA FA70ダブルレンズホルダーBMII

21175

¥15,800(税別) ¥17,380(税込)

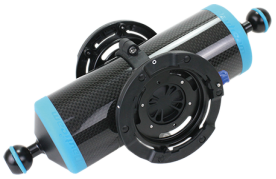

NAバヨネットマウントのコンバージョンレンズを2つ同時にΦ70mmフロートアームに取付。

NA FA90レンズホルダーBMII

21176

¥9,800(税別) ¥10,780(税込)

NAバヨネットマウントのコンバージョンレンズをΦ90mmのフロートアームに取付。

NA FA90ダブルレンズホルダーBMII

21177

¥15,800(税別) ¥17,380(税込)

NAバヨネットマウントのコンバージョンレンズを2つ同時にΦ90mmフロートアームに取付。

NA スタンダードクランプ

40202

¥6,800(税別) ¥7,480(税込)

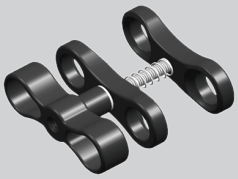

可動範囲に自由度があるため微妙な角度調整がしやすくなっています。

NA マルチクランプ

40185

¥9,800(税別) ¥10,780(税込)

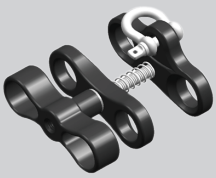

ランヤードの取付に便利なシャックルを装備。ボールアダプターの取付に対応。

NA エクステンションクランプ

40252

¥7,800(税別) ¥8,580(税込)

フロートアームなどの直径の大きなアームに対応したワイドタイプ。

NA マルチエクステンションクランプ

40256

¥11,800(税別) ¥12,980(税込)

シャックルを装備したワイドタイプ。ボールアダプターの取付に対応。

NA トリプルクランプ

40291

¥9,800(税別) ¥10,780(税込)

多灯ライティング展開の起点として便利な3穴を備えたジョイントです。

NA マルチクランプ用ボールアダプター

40187

¥4,800(税別) ¥5,280(税込)

マルチクランプのシャックルと交換して取り付けるボールアダプターです。

NA Tプレート

40355

¥5,800(税別) ¥6,380(税込)

『FIX M67/M52レンズホルダー』を取り付けることができるベースプレートです。

NA ドームポートカバー

20593	NA100/E100	¥2,800(税別)	¥3,080(税込)
21068	NA140	¥3,800(税別)	¥4,180(税込)
20257	NA150/E150	¥7,980(税別)	¥8,778(税込)
20725	NA180	¥3,800(税別)	¥4,180(税込)
20258	NA200	¥3,800(税別)	¥4,180(税込)
21058	NA230/250	¥4,800(税別)	¥5,280(税込)

ドームポート用ネオプレーンカバー。Nauticamロゴ入り。

FIX ネオプレーンドームカバーII

21490 200

¥3,400(税別) ¥3,740(税込)

21489 170

¥3,100(税別) ¥3,410(税込)

21488 100

¥3,100(税別) ¥3,410(税込)

フィッシュアイオリジナル『FIX』ブランドのネオプレーン製ドームカバーです。

NA ポートフロントカバー

20309

¥2,800(税別) ¥3,080(税込)

マクロ・コンパクトポート用のネオプレン製カバーです。

NA M67フラットポートキャップ

20480

¥3,800(税別) ¥4,180(税込)

M67サイズのポート・レンズとねじ溝を保護するためのキャップです。

NA M77フラットポートキャップ

20745

¥4,800(税別) ¥5,280(税込)

M77サイズのポート・レンズとねじ溝を保護するためのキャップです。

NA バヨネットハウジングボディキャップ

20377

¥8,800(税別) ¥9,680(税込)

N120ポートハウジング用。ポートリリース機構に対応。

NA Aマウントバヨネットハウジングボディキャップ

21152

¥8,800(税別) ¥9,680(税込)

N100ポートハウジング用。ポートリリース機構に対応。

NA Eマウントバヨネットハウジングボディキャップ

20525

¥4,800(税別) ¥5,280(税込)

N85ポートハウジング用。ポートリリース機構に対応。

NA ポートベースリアキャップ

20307

¥5,800(税別) ¥6,380(税込)

N120ポート・エクステンションリング用。輸送時や保管時の保護に。

NA Eマウントポートリアキャップ

20468

¥4,800(税別) ¥5,280(税込)

N85ポート用。輸送時や保管時の保護に。

株式会社フィッシュアイ
〒171-0052 東京都豊島区南長崎5-29-7
TEL 03-5996-5637(代表) / FAX 03-5996-7202

◆本カタログに掲載の製品は改良のため性能・外観デザイン価格など、仕様の一部を予告なしに変更する場合がございますのでご了承ください。◆本カタログの製品写真に関しましては、実物と若干異なる場合がございますのでご了承ください。◆本カタログ掲載の内容は、2025年4月現在のものです。◆掲載されている会社名・製品名は商標または登録商標です。◆本カタログに掲載の写真・イラスト・本文の一部あるいは全部を無断で使用することを禁じます。

NAハウジングシリーズの
ポートシステムチャートは
当社WEBサイトをご参照ください。

安全上のご注意

警告 WARNING

正しく安全にお使いいただくため、ご使用の前に必ず取扱説明書をお読みください。

●指定以外の電源・電圧、接続コード・ACアダプターは使用しないでください。火災、感電の原因となります。●画面が映らないなどの故障状態で使用しないでください。火災、感電の原因となります。●内部に水や異物が入った場合や煙が出ている、へんな臭いがするなどの異常状態で使用しないでください。火災、感電の原因となります。

◆アフターサービスもしくは修理のご相談はカスタマーサービスまでお問合せください。
カスタマーサービス TEL 03-5988-0191

www.fisheye-jp.com

2025.07